

**ΠΑΡΑΣΚΕΥΗ**  
**12 ΔΕΚΕΜΒΡΙΟΥ 2008**

Τιμή: 1,50 ευρώ - 88 σεντ  
Μαζί με τη Sport Day  
ΑΡ. ΦΥΛΟΥ 12405  
E-mail  
news@alithia-news.com  
Τηλ. 22 76 30 40

# αληθεία

<http://www.alithia.com.cy>

**Άλματα στην κυπριακή ιατρική με ΤΗΛΕ-ΙΠΠΟΚΡΑΤΗ**

## Μάθημα ζωής από τον Στ. Πισή

Συγκλόνισε χθες τους δημοσιογράφους, στη δημοσιογραφική διάσκεψη για την παρουσίαση των αποτελεσμάτων των ερευνητικών προγραμμάτων ΑΝΟΣΟΔΙΑΤΡΟΦΗ και ΙΠΠΟΚΡΑΤΗΣ, η ζωντανή μαρτυρία του Στέλιου Πισή. Ευχαριστώ το Θεό που ζω στην εποχή της τεχνολογίας, είπε.

**ΣΕΛΙΔΑ 17**

Με την ηλεκτρονική εμφάνιση του και το λόγο του ενόπιον της Διάσκεψης, ο νεαρός Πισής προκάλεσε τη συγκίνηση όλων

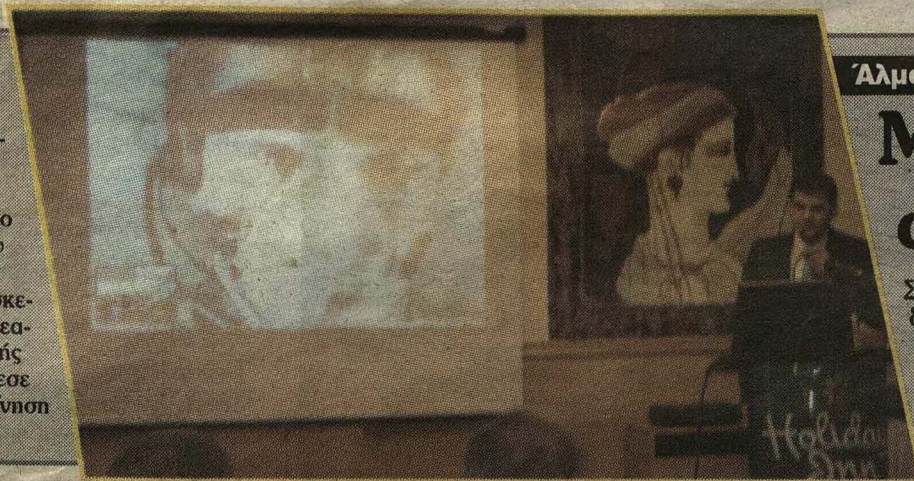

Άλλατα στην κυπριακή ιατρική μέσω του πιλοτικού προγράμματος ΤΗΛΕ-ΙΠΠΟΚΡΑΤΗΣ σε επτά χρόνια ασθενείς

# Μάθημα ζωής από τον Στέλιο Πισή

Σ. Πισή: Οι χρόνια ασθενείς και οι οικογένειές τους χρειάζονται περισσότερη ψυχολογική στήριξη, μιας και παλεύουν μόνοι τους

**Της Άννας-Μαρίας Ευτυχίου**

Συγκλόνισε χτες τους δημοσιογράφους και τους παρευρισκομένους, στη διάρκεια δημοσιογραφικής διάσκεψης για την παρουσίαση των αποτελεσμάτων των ερευνητικών προγραμμάτων ΑΝΟΣΟΔΙΑΤΡΟΦΗ και ΙΠΠΟΚΡΑΤΗΣ, η ζωντανή μαρτυρία του Στέλιου Πισή, ο οποίος λαμβάνει μέρος στο πρόγραμμα Ιπποκράτης που διοργανώνει η Μονάδα Εντατικής Θεραπείας του Γενικού Νοσοκομείου Λευκωσίας (ΜΕΘ). Εκεί ο Στέλιος εμφανίστηκε σε ζωντανή μετάδοση, μέσω υπολογιστή και απευθύνθηκε στη διάσκεψη.

Ο Στέλιος είναι σήμερα 33 χρόνων και πάσχει από μυϊκή δυστροφία τύπου Duchenne, μια σοβαρή ασθένεια που κληρονομείται από τον πατέρα του ασθενή και η οποία οδηγεί σε σταδιακή εξασθένιση των μυών. Στα εννέα του χρόνια κάθισε σε τροχοκάθισμα και στα 21 του άρχισαν τα αναπνευστικά προβλήματα, με αποτέλεσμα τα τελευταία χρόνια να μην ζει χωρίς αναπνευστήρα και να είναι επίσης καθηλωμένος στο κρεβάτι.

**Ευχαριστώ το Θεό που ζω στην εποχή της τεχνολογίας**

Ένας νέος άνθρωπος, εξαιρετικά ταλαντούχος, μιας και έχει διακριθεί αρκετές φορές στον τομέα της μουσικής, ακόμη και σήμερα που βρίσκεται στο κρεβάτι γράφει μουσική

μέσω του υπολογιστή του και με τη βοήθεια της οικογένειάς του που του πληκτρολογεί.

«Είμαι ευτυχής που έχω μια οικογένεια που με στηρίζει και με βοήθησε να αναπτύξω το ταλέντο μου στη μουσική», δήλωσε ο Στέλιος, συμπληρώνοντας: «Ευχαριστώ το Θεό που ζω στην εποχή της τεχνολογίας και μέσω του διαδικτύου ενημερώνομαι

για όλα και επικοινωνώ με τον κόσμο», κάτι που μας άφησε όλους άφωνους.

Δημοσιογράφοι, γιατροί και καλεσμένοι, οι οποίοι παρακολούθησαν τον

Στέλιο να μιλά με τόση αγάπη για τη ζωή, ακόμη και από το κρεβάτι του, με τον ήχο της άλλοτε γλυκιάς φωνής του αλλοιωμένη (ο Στέλιος είχε διακριθεί και στο τραγούδι), λόγω του αναπνευστήρα που σήμερα είναι υποχρεωμένος να φοράει 24 ώρες την ημέρα, δάκρυσαν από συγκίνηση.

Ο Στέλιος είναι ένας από τους επτά χρόνια ασθενείς στους οποίους έχει τοποθετηθεί το νέο αυτό πρόγραμμα που φέρει την ονομασία «Τηλεϊπποκράτης», οι οποίοι τόλμησαν να περάσουν τις δύσκολες ώρες της ζωής τους κοντά στην οικογένειά τους και μακριά από τη ΜΕΘ.

«Ξέρουμε όλοι πόσο σημαντικό είναι ο ασθενής και η οικογένειά του να βρίσκονται σε καλή ψυχολογική κατάσταση. Οι οικογένειες των χρόνια ασθενών μένουν αβοήθητες και δεν μπορούν να σηκώσουν το όποιο βά-

## Παραχωρείται δωρεάν το όλο πρόγραμμα

Ο διευθυντής του ΜΕΘ δρ Κυπριανού, σημείωσε πως το όλο πρόγραμμα θα ήταν ευχής έργο αν μπορούσε να τοποθετηθεί και σε άλλα σπίτια, έτσι ώστε να υπάρχει κατ'οίκον επίβλεψη χρόνια ασθενών, αλλά δυστυχώς για κάτι τέτοιο χρειάζεται διεύρυνση προσωπικού όλων των ομάδων που στηρίζουν την εντατική. Πρόσθεσε τέλος πως δεν κοστίζει πολλά λεφτά η λειτουργία του και πως αν ζητηθεί από το κράτος, τότε μπορεί να παραχωρηθεί δωρεάν σε ασθενείς που κρίνεται πως το χρειάζονται.

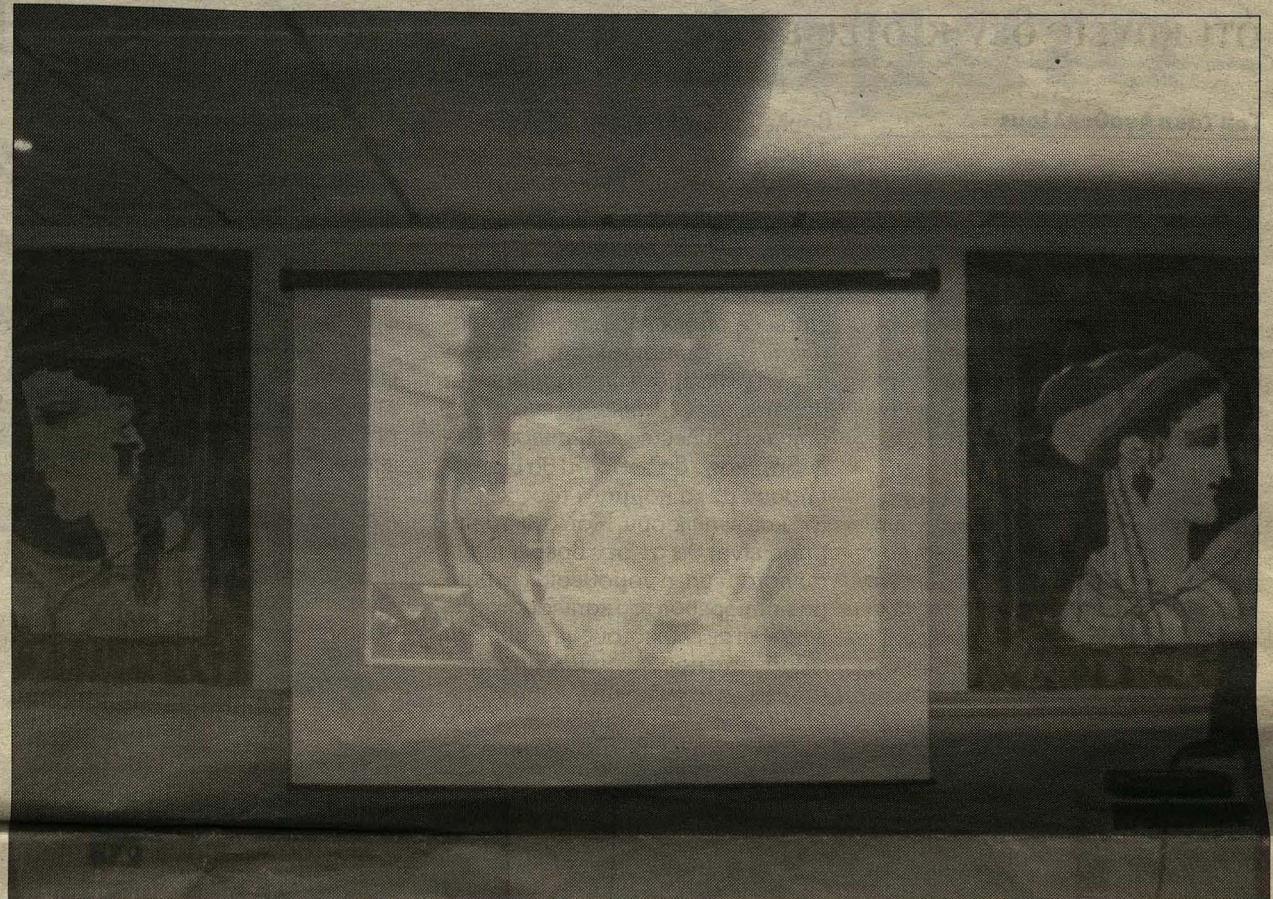

## 24μνηνο πρόγραμμα με ευεργετικά αποτελέσματα

Το ερευνητικό πρόγραμμα προληπτική ανοσοενισχυτική διατροφή σε πολυτραυματίες και ασθενείς υψηλού κινδύνου, φαίνεται να έχει αρκετά θετικά αποτελέσματα, αφού πραγματοποιήθηκε σε περίοδο 24 μηνών από το 2006-2008 και στόχο είχε την αξιολόγηση των αποτελεσμάτων έγκαιρης προληπτικής χορήγησης ειδικού σκευάσματος εντερικής ανοσοδιατροφής σε ασθενείς με σοβαρό τραυματισμό, που νοσηλεύονται στη Μονάδα Εντατικής Θεραπείας, όσον αφορά παραμέτρους της ανοσοολογικής αντίδρασης και της έκβασης της νοσηλείας τους. Εξ αυτών ο καθορισμός των προϋποθέσεων υπό τις οποίες η αγωγή αυτή καθίσταται επωφελής.

Όπως είπε ο διευθυντής της ΜΕΘ Θεόδωρος Κυπριανού, η χορήγηση σκευασμάτων ανοσοενισχυτικής εντερικής διατροφής σε συγκεκριμένες ομάδες ασθενών, έχει αρχίσει να διευρύνεται τα τελευταία χρόνια και από τις μέχρι σήμερα ενδείξεις διαφαίνεται ευεργετική επίδραση, κυρίως όσον αφορά τον αριθμό των επιπλοκών από λοιμώξεις, στη μείωση της διάρκειας του μηχανικού αερισμού και στη διάρκεια νοσηλείας των ασθενών στη ΜΕΘ και στο νοσοκομείο γενικά. Αξίζει να αναφέρουμε ότι το 52% των ασθενών έχει ξεκινήσει την εντερική σίτιση πριν από τη 2η ημέρα και το 83% μέχρι την 3η ημέρα, μετά την εισαγωγή 75% είχαν φτάσει στο θερμιδικό τους στόχο.

ρος, κοινωνικό, οικονομικό, ιατρικό», σημείωσε ο Στέλιος προσθέτοντας πως το νέο αυτό πρόγραμμα παρακολούθησης μέσω του ΗΥ, έστω

και αν δεν είναι επί 24ωρου βάσεως όπως θα ήταν στη ΜΕΘ, είναι ένα πρόγραμμα στο οποίο αισθάνονται δίπλα τους την πολιτεία. Όπως είπε,

λαμβάνοντας μέρος στο πρόγραμμα νιώθει ασφάλεια γιατί παρακολουθείται καθημερινά και βρίσκεται εκτός νοσοκομείου.